

Hallo, alle angemeldeten RSV- Trainingsbegeisterten,
eine „fotoristische Kurzfassung“ unseres „Schutz- und Handlungskonzeptes“
vermittelt euch einen ersten Ein- und Überblick
über den vorgegebenen Trainingsablauf in Corona-Zeiten.

Bitte unterstützt das Corona- Hygiene -Team
in der Umsetzung der Vorgaben
des Landes Niedersachsen, der Stadt Braunschweig und
den Empfehlungen des DTTB und TTVN.

Nur so ist für die nächste Zeit gewährleistet,
dass wir unseren Tischtennissport an diesem Ort
weiterhin ausüben und genießen können.



Diese Kurzdarstellung ersetzt nicht die detaillierte Textversion
„Schutz- und Handlungskonzept des RSV Braunschweig“.
Wir setzen voraus, dass sich jeder angemeldete Trainingsteilnehmer
vor dem ersten Training ebenso mit der Textversion auseinandergesetzt hat.

Beste Grüße
das Corona-Hygiene- Team

Schutz- und Handlungskonzept

in den Zeiten Coronas und COVID 19

24.05.20

**ich habe mich
zum Training
angemeldet**

**wir vermeiden
„Menschenansammlungen“
vor dem Sporthalleneingang**



**„Abstandsregel“
1,5- 2,0 m**



**ich komme
in Trainingskleidung**



**ich brauche einen
Kugelschreiber und
2-3 eigene TT-Bälle**

ich bin symptomfrei

**ich halte mich
vor dem Training
nicht lange vor dem
Sporthalleneingang auf**

**ich bin erst 5 Minuten
vor Trainingsbeginn
in der Trainingshalle**



**ich brauche
einen Mundschutz**

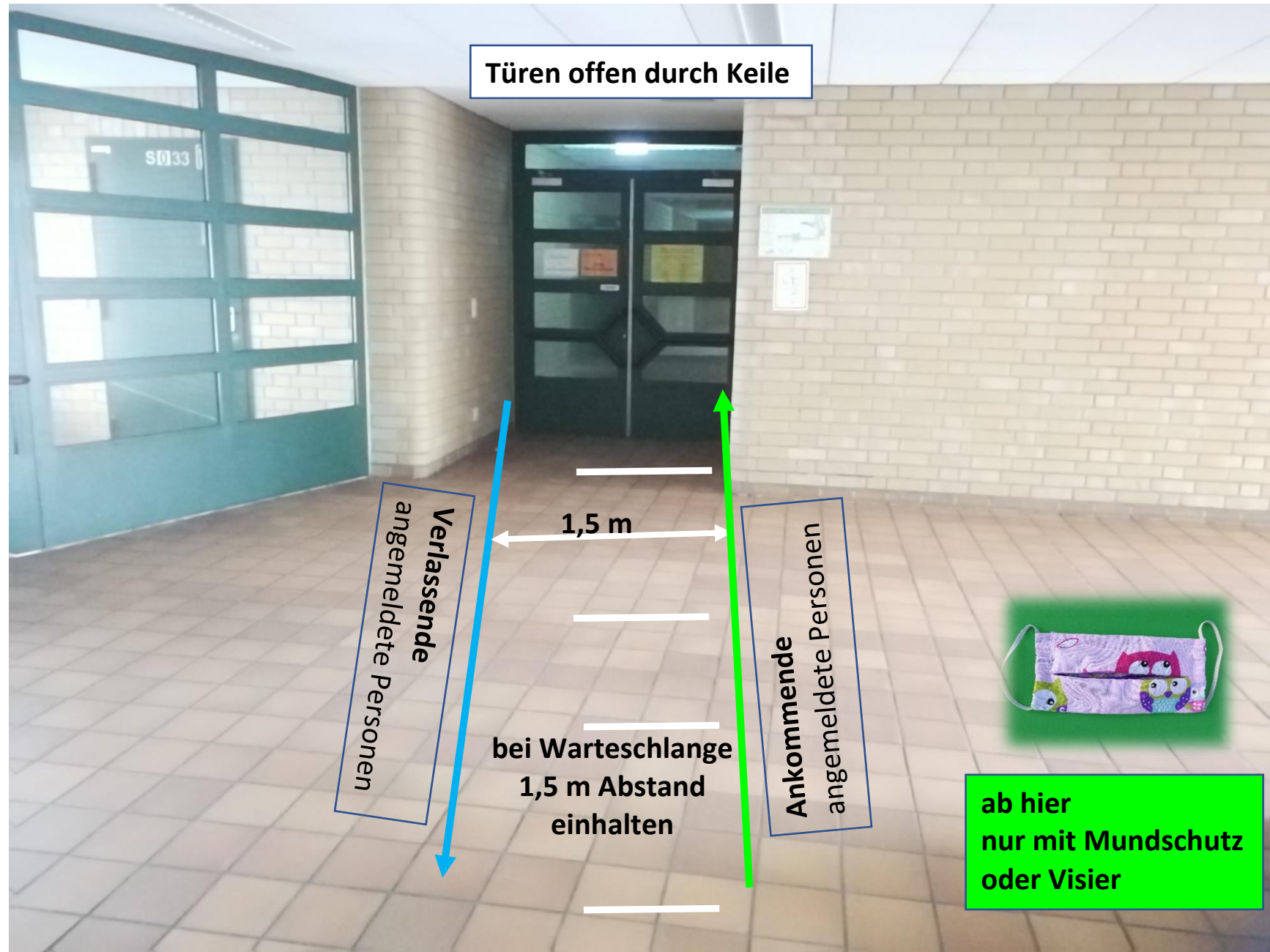

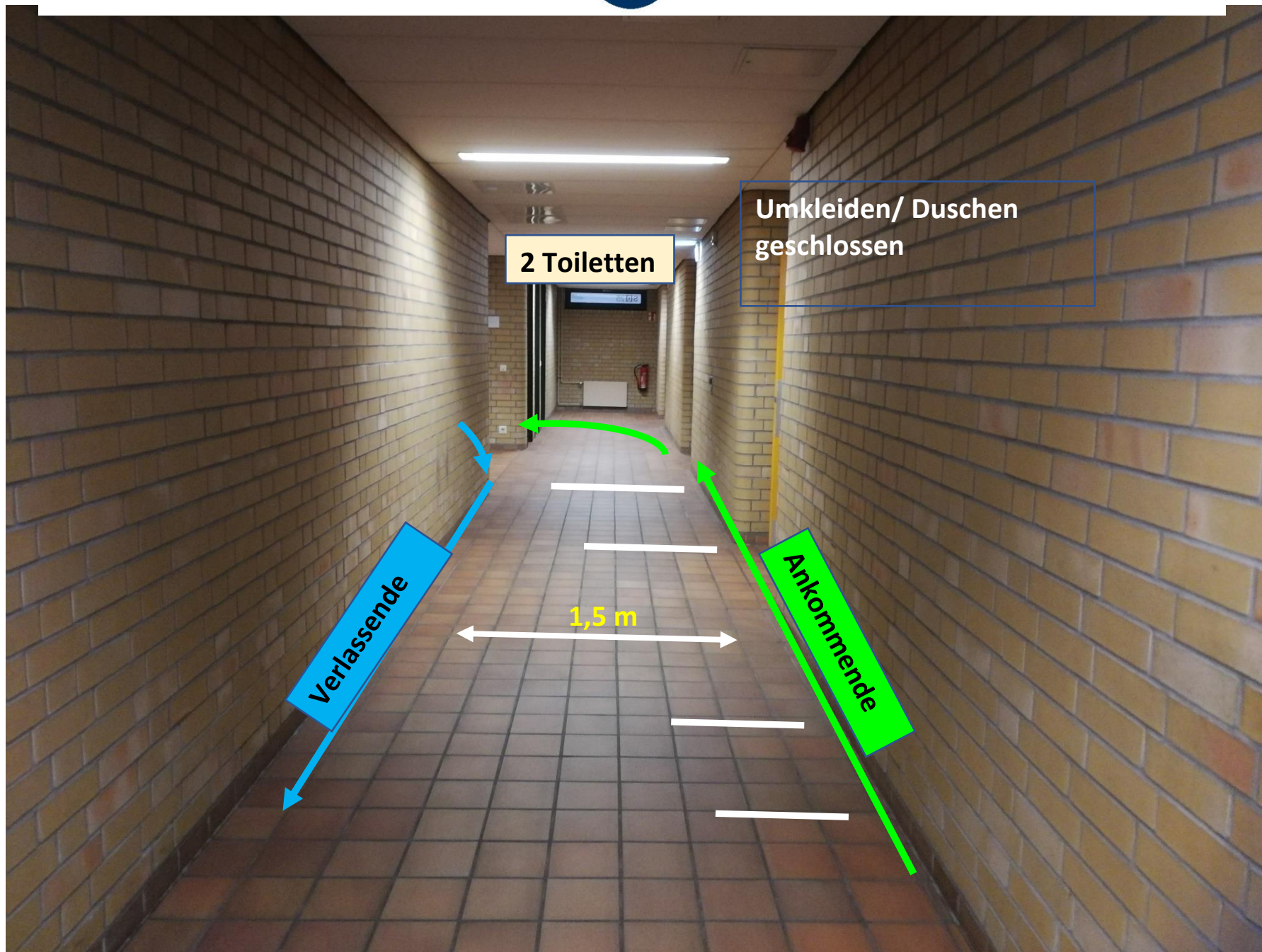



Händewaschstation

**Bei Toilettengang während Training
Eintrag in ausgelegte Liste in der Halle**

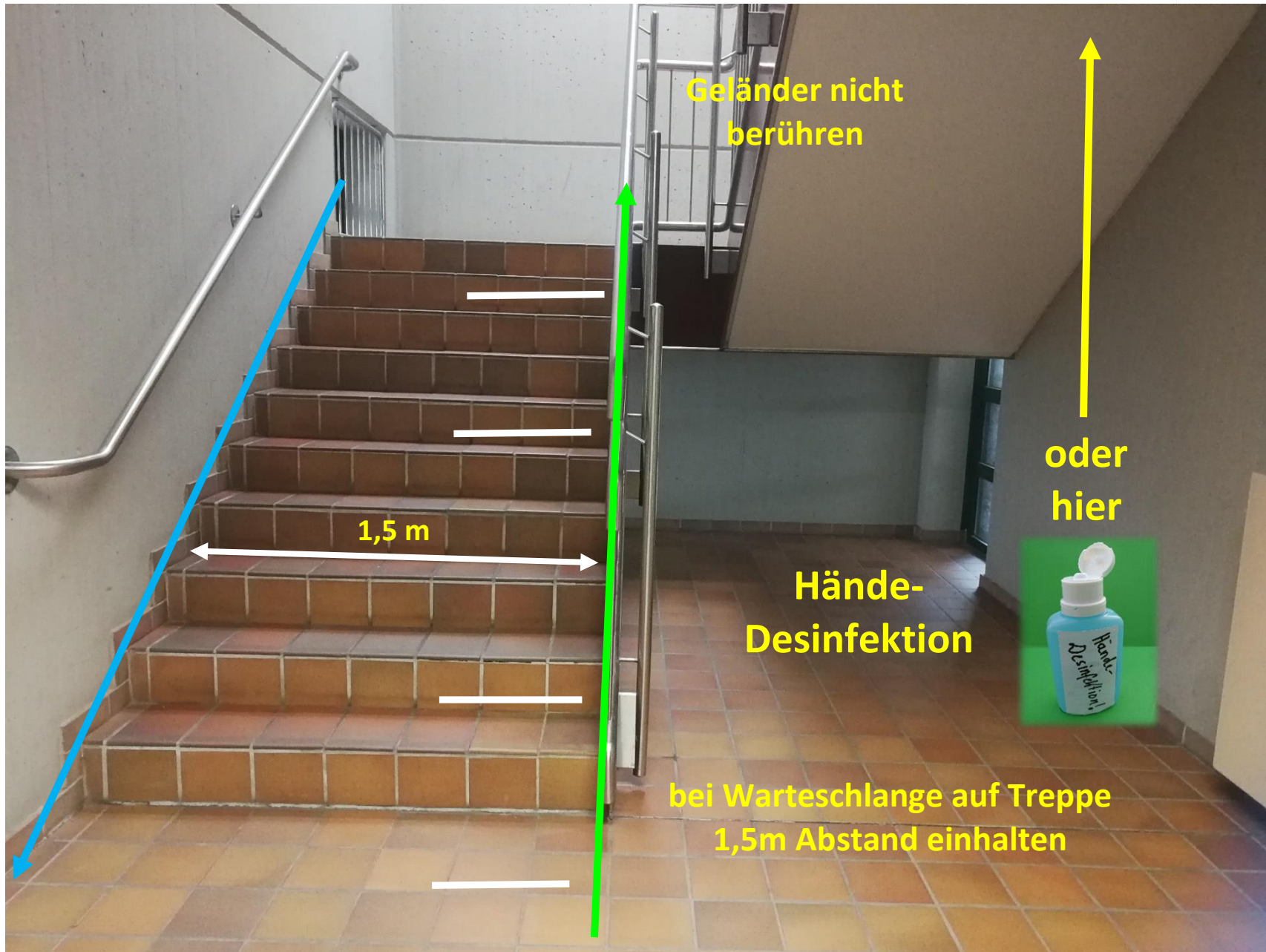

S102

Türen offen durch Keile

S102

nach Austritt
mit Mundschutz

Sporthallen-
Ausgang

Straßenschuhe

nach Eintritt
ohne Mundschutz

Sporthallen-
Eingang

Hände-
Desinfektion
... oder hier



*Herzlich willkommen in der Turnhalle
der Grundschule Klint in Braunschweig*

Der jeweilige Mitarbeiter ist laut Sitzung der
Stadt Braunschweig verpflichtet, auf Folgendes zu achten:

- Kontaktschwerer Umgang mit allen Gegenständen
- Handschuhe und Papiertuch an jedem Toiletten- / WC-Besuch
- nur saubere Schuhe an dem Turnschuhwechsel tragen
- alle Gegenstände an ihren Platz zurückgeben

Die Grundschulturnhalle, Klint, Braunschweig, 1. Dezember 2020

Die Schule ist ein geschützter Bereich. Bitte keine Besucherinnen / Besucher in die Schule lassen.

nur Einzel
kein Seitenwechsel

Bälle des Partners
auf dem Boden werden
mit Fuß/ Schläger
zurückgeschoben



jeder schlägt
mit seinem Ball auf

Handabwischen
auf Tisch
nicht erlaubt



jeder hat eine eigene Schachtel
mit 2-3 eigenen Bällen



Rucksack+
Sporttasche
mit Getränk +
Handtuch
hinter
Umrandung

nach der Trainingseinheit:

Reinigung

- der eigenen Tischhälfte
- des eigenen Schlägers
- des eigenen Balles



vor Abbau des Tisches Reinigung

- der Außenkante
- 2 Seitenkanten
- Gestell bei Berührung

ebenso nach Tischabbau

keine Banknutzung



Danach erfolgt stets:

- Desinfizieren der Hände
- unmittelbares Verlassen der Sporthalle



Viel Spaß
beim besonderen Training
unter besonderen Bedingungen

Wir danken Euch
für Eure Solidarität
Platzwart und Angela